2013富士山周遊ドライブ10「第9話」

■ 第９日目(11/12・火)

河口湖「紅葉まつり」を観て東京へ

　旅行も終盤を迎え、少し疲れが出たのか、目が覚めたのは6時でした。　何よりも先に、テラスに出て、気になっていた富士山を確かめます。昨夜もそうでしたが、今朝も富士山は、五合目あたりから上が、雲に覆われていて、裾野だけが観えています。

正確な気温は判らないが、携帯での情報だと5℃ … 浴衣姿では、数分もテラスに立ておれないくらいに冷えています

　ここは河口湖・標高は835メートル … ホテル・フロントで確かめると、未明には・氷点下になっていたとも聞きました

　朝食の前に、ホテル玄関先に出て見たんです。

もみじの紅葉が、朝陽をうけてとても奇麗です

こうした光景に魅せられて、暫くの間は、撮影にはまりました。
このホテルは、河口湖の「　　秀峰閣湖月」です。

レストランの大きなガラス窓から、河口湖と富士山が真正面に観えています。
とても眺めが良くて明るい、奇麗なレストランです。

地元で捕れた「川魚」でしょうか？… それに「野菜」が、会場で揚げられています。
この天ぷらが、何とも美味しかったのです。
さらに、大好きな「お刺身」があります。

こうなると、ご飯を何杯おかわりしても足りません。

ビュッフェの美味しい朝食　… 大満足でした。

ここ河口湖の 秀峰閣湖月というホテルは、部屋も食事もお風呂も、全てが100点満点でしたね。　もう少し、のんびりしていたいとも思いましたが、出掛ける支度をして、9時にチェックアウトしました。この頃も、富士山は五合目あたりから上は雲の中です。

今日の予定は、夕刻までに東京へ戻り、レンタカーを返却することくらいです。

従って、先を急ぐ必要はありません。

そこで、**ここ河口湖を後にする前に、湖畔の「紅葉まつり」会場を、ゆっくり散策して帰ることにしました。**

車を会場の駐車場に置いて、散策を始めたのです。

冷えてはいますが、風がまったく吹いていません。
　新鮮な朝の空気を吸っての散策は、最高で～す。

ブログをご覧戴いている皆さまもご一緒に、色鮮やかに染まった富士河口湖の湖畔の様子を、お楽しみ下さると嬉しいです。

河口湖の秋の一大イベントが「河口湖紅葉まつり」となっています。ここはそのメイン会場として、10月の終わりの週より、11月中旬頃にかけて開催されているそうです。

夜は、ライトアップされた「もみじ」と、月明かりに照らされた「富士山」が、幻想的な雰囲気をただよわせると聞いています。

また、「紅葉まつり」期間中には、地元の皆さんによる特産品販売のテントが並び、土日にはステージイベントや歓迎花火もあるそうです。

また「マラソン大会」が開催されそうですね。

日本一景色のいい大会として、人気のある河口湖マラソンだそうです。

こうして、紅葉と散策を楽しんだ後、10:30・河口湖を後にして東京へ向かうことにしたんです。

この頃・外気温は6℃・富士山は、まだお顔を見せてはくれませんでした。

10:45・富士吉田ICから高速道路に乗ります。

11:00・谷村PAで小休憩をとり、さらに石川PAでは軽く昼食をとって、ここを12時に出発したのでした。

12:40頃・首都高に入って、渋滞に巻き込まれます。

JAPAN AIRWAYS

それを抜けてやっと、**今晩の宿泊先・品川の「高輪東武ホテル」に到着です。**

チェックインをして部屋に荷物を入れ、再び車で「トヨタレンタカー品川高輪口店」へと向いました。こうして、**丁度・一週間のドライブを、なんとか無事故で済ませ、レンタカーを返却することが出来ました。**

この瞬間、実にほっとしたものでした。

心身ともに身軽になったところで、品川駅へ戻り、そこから東京駅へと向かったのです。

明日は旅行の最終日・我が家へ帰ります。

そこで、これから土産探しです。**東京一番街**をぐるぐると見て回り、とうとう

歩き疲れてしまいました。　八重洲口の大丸デパートに□カフェ英国□があったので、ここでお茶にすることにしたんです。

□この季節の東京は・日没が4時30頃と早いです□

いま午後3時20分過ぎですが　…　ビルには、早くも夕日が当たっています。

このカフェからは、東京駅の八重洲口一帯を始め、街が広く鳥瞰出来ます。

BERRY
LABEL

孫たちへのお土産探しを終えて品川駅に戻った頃は、とっぷりと日が暮れていました。

夕食をとりたいと、**品川駅の港南口(東口)**に出たんです。ここ港南口は、高輪口の街の様子とは違っていて、奇麗で賑やかで都会的な駅前が広がっています。

港南ふれあい広場に面したビルに、「ウメ子の家」と言う「花咲居酒屋」を見つけ、夕食をするために入りました。

個室風に仕切られていて、落ち着ける感じの照明が灯っています。料理も美味しいし、満足な夕食となりました。　今回の旅行では、最後の夕食となりました。

好きなお酒も充分に戴いて、満足な時間を過ごすことが出来ました。

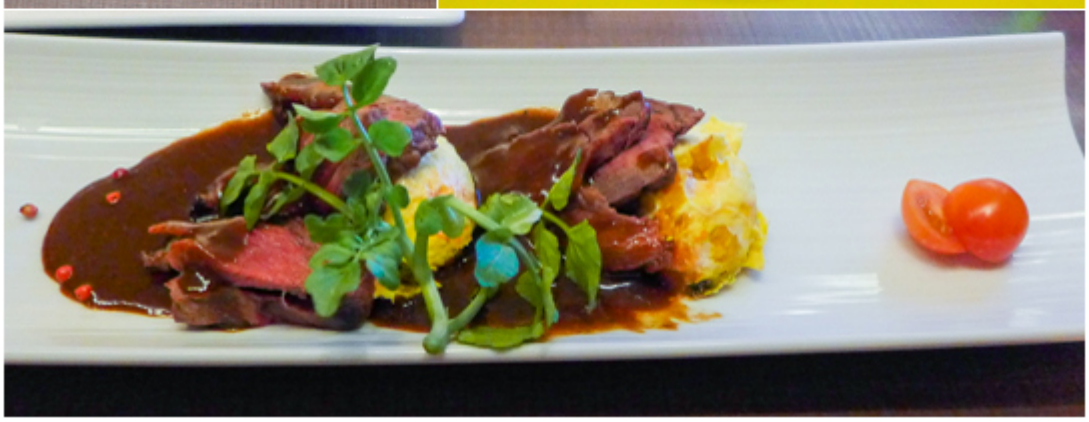

夕食を終えて、ヨイショ!! と、ホテルへ向けて歩きます。

都会では、皆さんが、ほんとうに良く歩きますね。

駅の構内では、人・人・人の大洪水の中を、懸命に流れに遅れまいと歩いたんです。

都会の人は、何をそんなに急いでいるのか?…..ほんとうに足が速いですね。

ホテルの部屋に入った時は、ベッドに倒れ込むかのように、足は限界に達していました。

七時からのニュースを見るのがやっとで、バタン Qでした。

東京最後の宿泊は : 今回で3泊目の**高輪東武ホテル**です。

ご覧いただきましてありがとうございました。

…ではまた次回「最終話」でお会いしましょう。